

Lourdes, ça se vit !

150^e Pèlerinage National

Du 11 au 16 août 2023

« Ensemble, bâtissons sur le roc !

À Lourdes, tout est possible et tout a du sens ! Depuis 1858, les pèlerins y viennent en grand nombre, formant un flot continu, à l'égal de l'eau qui s'écoule sans cesse depuis le creux de la **grotte de Massabielle**. Ce rocher est symbolique de **l'expérience spirituelle qui peut nous toucher tous**, même les plus éloignés de la foi.

Que nous venions seuls ou accompagnés, c'est ensemble que nous prions et constituons une communauté de croyants : l'Église. **Cette Église, nous la bâtissons par notre prière, par notre service, par notre attention aux plus démunis.**

Notre jubilé pour le **150^e Pèlerinage National** sera un moment unique de célébration. De la France entière et de plus loin encore, les pèlerins de toute condition et de tout âge convergeront vers Lourdes du 11 au 16 août 2023.

Venez avec nous en ce sanctuaire pour accueillir l'invitation de la Vierge à bâtir une chapelle, une basilique, à bâtir l'Église **sur le roc** qu'est le Christ. Formons une communauté vivante de croyants autour de la Mère du Christ et notre Mère au moment de célébrer son Assomption.

Tous ensemble, nous partagerons cette joie ! »



P. Vincent Cabanac,
Assomptionniste
Directeur du Pèlerinage National

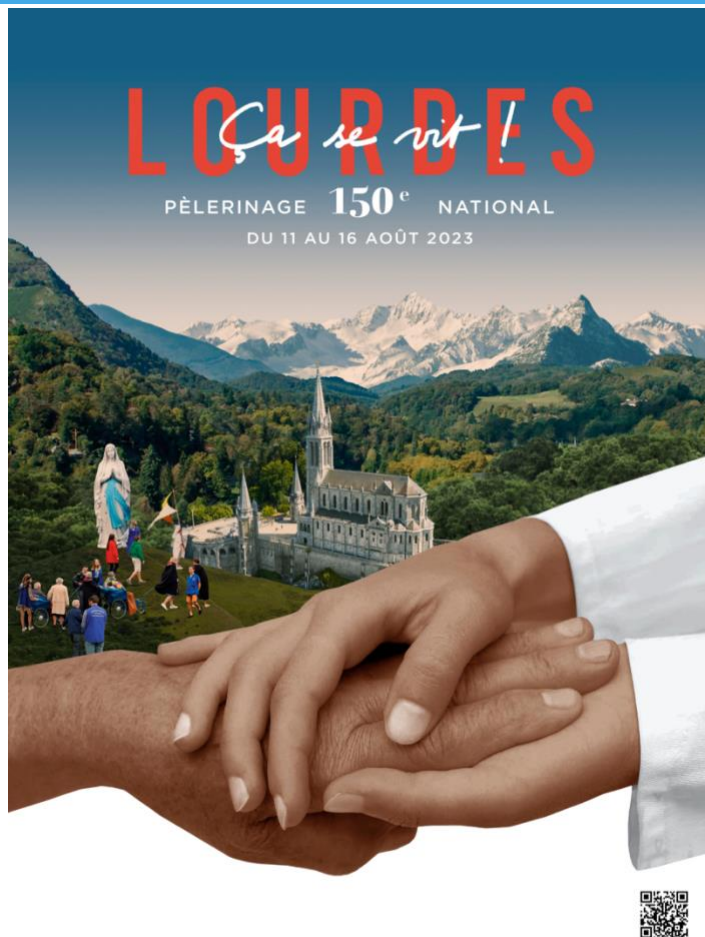

YPrionsEglise | LA CROIX | LE PÈLERIN | PANOGRAMA | kto | | | |

Un pèlerinage pour tous !

Malade ou bien portant, sur ses deux jambes ou dans un fauteuil roulant, le pèlerinage National offre un temps de ressourcement unique, et de belles rencontres, dans ce haut lieu de prière qu'est Lourdes.

Les familles sont accueillies de manière privilégiée, chaque enfant reçoit un encadrement adapté à son âge.

Des pèlerins qui le souhaitent se mettent au service des pèlerins malades ou en situation de handicap accueillis dans des structures d'hébergement adaptées, les Accueils. Nul besoin d'une formation spécifique pour se mettre **au service de ses frères** : chacun trouve sa place. Les différents services possibles sont détaillés dans la rubrique « des propositions pour tous » sur www.pelerinage-national.org

Les jeunes retrouvent d'autres jeunes de leur âge pour prier, découvrir Lourdes, servir et rencontrer d'autres chrétiens, mais aussi donner un sens à leur chemin spirituel et de vie.



Venir à Lourdes avec le Pèlerinage National

Comment s'inscrire ?

En ligne sur www.pelerinage-national.org (pour le traitement rapide de votre inscription)

Par courrier : envoyer ce bulletin d'inscription complété + moyen de paiement à l'adresse indiquée sur le bulletin.

Transport au départ de la Normandie

Le TGV de pèlerinage vers Lourdes est A/R de PARIS Montparnasse. Deux options pour le rejoindre :

- 1) Emprunter un car affrété spécialement (+55€) : du Havre, de Rouen, de Caen, de Lisieux, d'Evreux ou de Saint-Lô ;
- 2) Vous rendre par vos propres moyens à la gare Montparnasse pour embarquer dans le TGV de pèlerinage.

A noter : Les 18-25 ans bénéficient d'une réduction de 50% sur le tarif du train pour les motiver à emprunter le train de pèlerinage en servant les malades pendant le voyage. Les familles nombreuses bénéficient également d'une offre spéciale. Prévoir un pique-nique pour le déjeuner du voyage aller. Au retour, l'hôtel vous en fournira un.

Hébergements

Nous vous proposons 2 hôtels (***) : **l'hôtel La Source** (800 m de la Grotte) ou **l'hôtel de Paris** (250 m de la Grotte)

Le prix de l'hébergement en pension complète (PC) inclut la taxe de séjour et le transfert A/R en car de la gare à l'hôtel si vous empruntez le train de pèlerinage. Il est possible de loger également en ½ pension ou petit-déjeuner seul (B&B). Les boissons et les dépenses personnelles ne sont pas incluses.

Jusqu'à 25 ans, un logement très économique en camping est proposé au Village des jeunes (apporter sa tente).

L'hôtel est **gratuit** pour les moins de 4 ans.

Des difficultés financières ?

Plusieurs solutions vous sont proposées pour vous aider à venir à Lourdes :

Paiement échelonné ou soutien financier pourront être envisagés selon votre situation ;

Hébergements solidaires : des hébergements aux tarifs plus accessibles, ouverts aux pèlerins et hospitaliers ;

Hébergements familles : hébergement convivial à tarif accessible pour les parents avec enfant(s), contactez

logements@pelerinage-national.org

Pour en savoir plus : emmanuel-declerck@outlook.fr - 06 27 27 40 50

Besoin d'un accompagnement adapté ?

Si vous êtes en situation de handicap, ou que votre état de santé nécessite une prise en charge particulière, vous pouvez bénéficier d'un hébergement adapté.

Pour votre confort, nous vous encourageons vivement à venir accompagné(e) d'un proche à qui nous offrons les frais de transport.

Les demandes de renseignement ou de dossier d'inscription sont à adresser au médecin du comité : **Dr Laurence Banallec**, 3 imp. du Faubourg, 50100 Cherbourg Octeville - 06 80 47 89 31 - laurence.banallec@orange.fr

Le prix du pèlerinage s'élève à **605 €** tout compris (frais d'inscription, transport, séjour en pension complète en structure médicalisée).

Le dossier complet doit nous parvenir **au plus tard le 31 juillet 2023**.

La fiche rassemblant les renseignements médicaux devra être validée par votre médecin traitant et le médecin du comité.

Comité de Normandie

Association Notre-Dame de Salut
Chez Madame Jacqueline Pimont

20 rue de Vervaine
61250 Condé-sur-Sarthe

02 33 26 34 88 / 06 33 85 07 37

comite.normandie@pelerinage-national.org

A compléter et renvoyer à

Association Notre-Dame de Salut
Chez Madame Jacqueline Pimont
20 rue de Vervaine, 61250 Condé-sur-Sarthe

Cadre réservé au secrétariat

Reçu le ____ / ____ / 2023

N° du dossier _____

BULLETIN D'INSCRIPTION AU PÈLERINAGE NATIONAL 2023

(si votre situation de santé demande une assistance de vie, le dossier est à demander au Dr Laurence Banallec - 06 80 47 89 31 - laurence.banallec@orange.fr)

Vous-même :

Civilité : M. Mlle Mme Père Frère Sœur

Prénom : _____ Nom :

Date de naissance : _____ Téléphone :

Courriel :

Adresse :

CP : _____ Ville :

Profession : _____

Autres engagements (*d'Eglise, associatifs, politiques etc...*)

Souhaite servir au sein de l'Hospitalité ND de Salut pendant le Pèlerinage : Oui Non

Si oui, service souhaité (informations sur site internet) :

Autre(s) pèlerin(s) :

Civilité : M. Mlle Mme Père Frère Sœur

Prénom : _____ Nom : _____

Date de naissance : _____ Téléphone :

Courriel : ...

Adresse : _____

CP : _____ Ville :

Profession : _____

Autres engagements (*d'Eglise, associatifs, politiques etc...*)

Souhaite servir au sein de l'Hospitalité ND de Salut pendant le Pèlerinage : Oui Non

Si oui, service souhaité :

Si mineur de – de 15 ans : souhaite participer à un Pélé enfant : Oui Non

Si oui, Pélé souhaité (informations sur site internet) :

PERSONNE À PRÉVENIR EN CAS D'URGENCE (du 11 au 16 août 2023)

Nom / Prénom : _____

Téléphone fixe : _____ Téléphone portable : _____

Conditions générales

Règles de paiement. Un acompte de 30 % est demandé à l'inscription et le solde est à régler avant le 1^{er} juillet 2023

Annulation : Avant le 1^{er} août : La cotisation d'adhésion, les frais d'inscription et la contribution solidarité transport, restent acquis à l'organisateur. Les frais d'hôtels sont intégralement remboursés (sauf retenues de la part des hôteliers). Les frais de transports sont intégralement remboursés. Après le 1^{er} août et jusqu'au 10 août : la cotisation d'adhésion, les frais d'inscription et la contribution solidarité transport restent acquis à l'organisateur. Une retenue de 5 % reste à l'organisateur sur les frais d'hôtellerie et de transports. A partir du 11 août, en cas d'absence, un certificat médical sera nécessaire pour tout remboursement au titre des transports et des hôtels. Tous les remboursements seront effectués après le 30 septembre 2023.

Je certifie l'exactitude de l'ensemble des données renseignées et autorise l'Association Notre-Dame de Salut à collecter et traiter ces données aux fins d'organisation du Pèlerinage National. En votre qualité de titulaire de l'autorité parentale, vous autorisez aussi l'Association Notre-Dame de Salut à collecter et traiter les données personnelles relatives à votre enfant de moins de 18 ans. Ces données permettent notamment de gérer votre réservation d'hébergement, votre voyage, vos activités lors du pèlerinage. Elles seront conservées pendant 5 ans. Conformément à la loi « informatique et libertés » du 6 janvier 1978 modifiée et au Règlement européen n°2016/679/UE du 27 avril 2016, vous disposez d'un droit d'accès, de rectification, d'opposition, d'effacement, de limitation des traitements et de portabilité des données. Vous pouvez exercer vos droits en vous adressant à central@pelerinage-national.org

Association Notre-Dame de Salut, 63 avenue Denfert Rochereau, 75014 Paris.

1. COTISATION À L'ASSOCIATION NOTRE-DAME DE SALUT

Le Pèlerinage National est proposé aux adhérents de l'Association Notre-Dame de Salut, la cotisation est obligatoire à partir de 18 ans	10 € x	=
Abonnement à l'Assomption et ses Œuvres (facultatif)	10 € x	=
	TOTAL n°1	=

2. FRAIS D'INSCRIPTION (Ils couvrent : les redevances versées au Sanctuaire de Lourdes pour chaque pèlerin : 10€, frais liés aux assurances : 10€ et les frais de fonctionnement du pèlerinage : 35€)

Adulte (+ 25 ans)	55 € x	=
Couple	80 € x	=
Jeune	Accompagné de sa famille	Seul
0 à 11 ans	10 € x ...	10 € x ...
12 à 17 ans	10 € x ...	30 € x ...
18 à 25 ans	20 € x ...	30 € x ...
	TOTAL n°2	=

3. TRANSPORT (ALLER ET/OU RETOUR)

Au départ de Saint-Lô Lisieux Caen Le Havre Rouen Evreux Paris Montparnasse

Avec qui souhaiteriez-vous voyager ? (si possible) :

Lieu de départ	Saint-Lô, Lisieux, Caen, Le Havre, Rouen, Evreux	Paris Montparnasse	Nombre	Total
Adulte	265 €	210 €		=
Jeune (12-25 ans)	160 €	105 €		=
Enfant (3-11 ans)	107,50 €	52,50 €		=
			TOTAL n°3	=

Si vous ne voyagez pas avec un transport du pèlerinage :

Solidarité transport (obligatoire à partir de 18 ans)	5 € x	TOTAL n°3.1	=
---	------------	--------------------	---

4. HÉBERGEMENT :

En hôtel : prix par personne pour 5 jours (hors boissons)

Type de chambre : Individuelle (avec supplément) Double (lits séparés) Double (matrimoniale)

Triple

Avec qui souhaiteriez-vous partager votre chambre ? :

Hôtels	Adultes (+11 ans)						Enfants		Nombre d'adultes	Nombre d'enfants		Total
	Individuelle			Double ou triple			4 - 6 ans	7 - 11 ans		4 - 6 ans	7 - 11 ans	
	PC	½ P	B&B	PC	½ P	B&B	PC	PC				
La Source	330 €	310 €	290 €	225 €	205 €	185 €	112,50 €	157,50 €			=	
De Paris	440 €	420 €	370 €	290 €	270 €	220 €	145 €	203 €			=	
									TOTAL n°4		=	

Autres hébergements :

Village des Jeunes	Pour les jeunes – tarif pour 5 nuits (venir avec sa tente)	27 € x	TOTAL n°4.1 =
Hébergements solidaires	Pour tous les pèlerins et hospitaliers – informations et inscription auprès de votre Comité		
Hébergements familles	Pour les parents avec enfant(s), hébergement convivial et solidaire – informations et inscription en écrivant à logements@pelerinage-national.org		

5. GILET de l'Hospitalité (obligatoire pour servir)

J'en ai déjà un	Je le loue	Je l'achète	TOTAL n°5	=
	5 € x	20 € x ...		

TOTAL GÉNÉRAL : n°1 + n°2 + n°3 ou 3.1 + n°4 et/ou 4.1 + n°5

=

AIDER UN PÈLERIN A TRES FAIBLES RESSOURCES :

Si vous le souhaitez, vous pouvez faire un don pour aider un pèlerin à très faibles ressources à participer au Pèlerinage National.

Merci de faire un chèque distinct. Un reçu fiscal vous sera adressé pour tout don supérieur à 20 €.

RÈGLEMENT

Mode de paiement :

- Par chèque, à libeller à l'ordre de COMITÉ DE NORMANDIE
- Par virement (en précisant dans l'objet le nom de la personne inscrite) :
IBAN : FR76 3006 6100 4100 0111 0480 244 - BIC : CMCIFRPP
- Par chèque(s) vacances
- Don : chèque distinct de €

- Je paie en une fois
- Je paie en plusieurs fois : acompte obligatoire de 30% : €
Solde (à régler avant le 1^{er} juillet 2023) : € en mensualités

Date

Signature :